

安芸区民文化センター スタジオ

ピアノ試奏会



聴くほどに心を満たす豊かな響き、ブリリアントで深みのある音色の

ヤマハ グランドピアノ「S6B」を弾いてみませんか？

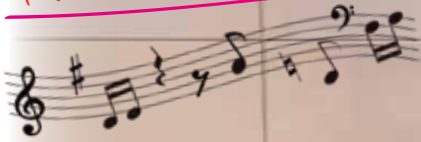

2026 年 1/12(月・祝) ~ 16(金)
20(火) ~ 23(金)

- ◆開催時間 10:00 ~ 20:00
- ◆参加料 1,000 円 / 1 枠 (55 分)
- ◆受付開始 11 月 22 日 (土) 9:30 より (先着順。定員になり次第受付終了。)
- ◆申込方法 裏面の参加申込書にご記入のうえ、参加料を添えてお申し込みください。

11 月 22 日 (土) は 1 組につき 3 枠まで。23 日 (日) 以降は複数枠の申し込みも可能です。

※申し込み後のキャンセル・変更は出来ません。

主催・お問い合わせ／広島市安芸区民文化センター

(住所) 〒736-8509 広島市安芸区船越南三丁目 2 番 16 号

(TEL) 082-824-1330 (FAX) 082-824-1337

(電子メール) aki-cs@cf.city.hiroshima.jp (休館日) 月曜日※ただし祝日の場合は開館

後援／広島市教育委員会、中国新聞社、中国放送、広島テレビ、広島ホームテレビ、テレビ新広島、広島エフエム放送、ちゅピCOM、FMちゅーピー 76.6MHz



♪安芸区民文化センター スタジオピアノ試奏会♪

日 時 1/12(月・祝)～16(金)、20(火)～23(金) 各日、下記の日程にて募集します。

| | | | | | |
|-------------|-------------|-------------|-------------|-------------|-------------|
| 10:00～10:55 | 11:00～11:55 | 12:00～12:55 | 13:00～13:55 | 14:00～14:55 | 15:00～15:55 |
| 16:00～16:55 | 17:00～17:55 | 18:00～18:55 | 19:00～19:55 | | |

(利用日時は、参加申込の時点で空いている時間帯の中からお選びいただきます。)

会 場 安芸区民文化センター 2 階・スタジオ (150 席)

内 容 スタジオ(ステージ + 客席)を 55 分間貸切でピアノの演奏をしていただけます。
ピアノの試弾としてだけでなく、コンクールや発表会の練習(伴奏ピアノとしての利用も可)としてもご利用可能です。
※レッスン料や入場料を伴う利用はできません。

対 象 ピアノの演奏が出来る方(幼児から大人まで)※小学生以下の方は必ず保護者同伴でご参加ください。
「ピアノを習っているけど本格的なホールで演奏したことがない」という方からプロ奏者の方まで、お気軽にご参加いただけます。

参 加 料 1,000 円 / 1 枠(55 分)
・受付開始日(11/22)のみ 1 回の受付で、1 人(1 組)3 枠までの申し込みとさせていただきます。
※複数の演奏者の代表で来られた方など、新たに並びなおしてお申し込みください。
・11/23 以降は、複数枠の申し込みも可能です。

使用ピアノ ヤマハ S6B (1 台)
聴くほどに心を満たす豊かな響き。ブリリアントで深みのある音色。ヤマハコンサートグランドピアノ CFⅢS の遺伝子を受け継ぎ、力強さと繊細さを併せ持った確かな表現力をもったハイグレードなセミコンサートグランドピアノです。
・付帯設備…ピアノイス(背もたれ付き型 3 脚、ベンチ型 1 脚)、足台・補助ペダル、譜面台
・舞台セッティング…ピアノ練習用の照明

注意事項
・譜面台の取り外し・ピアノの移動はできません。(ソロ演奏に適した位置に固定)
・演奏方法は通常の奏法に限ります。(内部奏法等の特殊奏法はできません)
・お申し込み後のキャンセル・変更はできません。

参加受付 11 月 22 日(土) 9:30～ ※先着順(定員になり次第締め切ります。)

申込方法 下記の参加申込書に必要事項をご記入の上、安芸区民文化センター管理事務室(1 階)の窓口に参加料を添えてお申し込みください。



安芸区民文化センターピアノ試奏会【スタジオ】 1 月参加申込書

| | | | | |
|------|-----------------------------|-------|---|--------------|
| ふりがな | | | ※上記の注意事項について 了承しますか? <input type="checkbox"/> はい <input type="checkbox"/> いいえ | |
| 参加者名 | | | ご住所 | 〒 TEL () |
| | 保護者氏名(参加者が高校生以下の場合記入してください) | | | |
| 使用人数 | 名 | その他備品 | ※希望がある場合はチェックをしてください <input type="checkbox"/> 譜面台(本) <input type="checkbox"/> 舞台机(本) <input type="checkbox"/> 電源 <input type="checkbox"/> 楽屋 | |

安芸区民文化センター記入欄 ※利用日が違う場合は追加で別の用紙の参加申込書をご記入ください

| | |
|------|--|
| 利用日 | <input type="checkbox"/> 1/12(月) <input type="checkbox"/> 13(火) <input type="checkbox"/> 14(水) <input type="checkbox"/> 15(木) <input type="checkbox"/> 16(金) <input type="checkbox"/> 20(火) <input type="checkbox"/> 21(水) <input type="checkbox"/> 22(木) <input type="checkbox"/> 23(金) |
| 開始時間 | <input type="checkbox"/> 10:00 <input type="checkbox"/> 11:00 <input type="checkbox"/> 12:00 <input type="checkbox"/> 13:00 <input type="checkbox"/> 14:00 <input type="checkbox"/> 15:00 <input type="checkbox"/> 16:00 <input type="checkbox"/> 17:00 <input type="checkbox"/> 18:00 <input type="checkbox"/> 19:00 |

※ご記入いただいた個人情報は当事業のために用いるほか、当財団のイベント案内の送付のみに使用し、第三者に提供することはありません。