

公民館 de ブックカフェ

本好きさん お茶しましょう!

時間内出入り自由です。おすすめ本をもってお気軽に参加ください。

日時 3月2日(月) 11:00~12:00

内容 おすすめの本の紹介

対象 どなたでも ※申込み不要

持参物 本、飲み物など

協力 図書ボランティアのみなさん



パソコン・スマホ サロン

パソコン、スマホの操作に関する相談をボランティアさんがサポート。

日時 3月4日(水)・8日(日)・22日(日)
4月1日(水)・12日(日)・19日(日)

時間 3月まで

午前9:00 ~ 12:00

午後1:00 ~ 4:00

4月以降

午前9:00 ~ 12:00

※4月以降の開催時間は、午前のみとなります。

ご理解・ご協力をお願いいたします。

対象 どなたでも8人(先着順)

持参物 パソコン・スマホ



口田文化教室

音楽に合わせてリンパマッサージ(軽運動)

音楽に合わせて体を動かす有酸素運動と、リンパのつまりを解消に導くためにご自身の体にタッチ!することを融合させたエクササイズ(リンパピクス)を体験しましょう!

体力の自信のない方でもできます。

お気軽に参加ください。



日時 5月8日(金)10:00~11:30

対象 概ね65歳以上の方 40人(先着順)

講師 リンパピクス講師

助信 奈穂子さん

持参物 室内シューズ・タオル・飲み物

その他 運動できる服装で

申込 前日17:00までに電話か窓口で

おはなし会

●ひだまりのおはなし会

絵本を一緒に楽しみましょう。

日時 3月14日(土)、4月11日(土)

いずれも 10:30~11:30

対象 幼児~小3と保護者 10組(先着順)

その他 申込不要。興味のある方は大人の方でもお越しいただけます。



ありがとう くーたんⓇです

Ⓡ最近あいさつの大切さに、改めて気づかされることがありました。

公民館ロビーに、口田っ子の意見をまとめた「高陽地区青少年意見発表大会記録」、「口田東小学校だより2月号」を置いています。

読んだ方はお孫さんや近所の子もたちの文章を「小学生も中学生もいいこと書いてる。えらいね」と言ってうれしそうです。

口田っ子は、地域の皆さんに大切にされていますね。

青少年意見発表記録には、7人の意見がのっていて、その多くには「あいさつ」の大切さについて書かれています。

そして、口田東小学校だよりには、小学生が考えた「あいさつ標語」特集がのっています。

くーたんも皆さんに笑顔で「あいさつ」しますから、笑顔でお返しいただいたら、よりよい口田になりますね。

口田っ子 もう一度「ありがとう」

図書室情報



★広島中央図書館移転後の開館日が令和8年

4月1日(水)に決まりました。開館に伴い、

配本及びリクエストの受付を4月1日(水)

より再開します。

★本の整理作業を行います。ご協力をお願いします。

3月2日(月)及び4月6日(月) 10:30~11:00

○公民館に広島市区図書館で借りた本(他都市町は不可)が返却できます。回収日の前日までに返却ポストへ投函してください。

回収日 3/12(木)・26(木)・4/9(木)・23(木)

子育て情報



■健康相談室 (場所:口田公民館) 問合せ:安佐北保健センター Tel819-0616
保健師がお子様の身体計測や育児相談を行っています。親子の交流の場としてご利用ください。また、高齢者や成人の方の血圧測定や健康相談も行っていきます。

持参物:母子健康手帳、バスタオル
3月27日、4月24日 いずれも金曜日 9:30~11:00

■オープンスペース(親と子のつどいの場) 問合せ:安佐北区子育て支援センター Tel819-0617

○空-そら-(場所:口田公民館)
3月6日、13日、27日、4月3日、10日、17日、24日 いずれも金曜日 10:15~11:30

※詳細は[オープンスペース空]とネット検索

○わんわん(場所:落合幼稚園)

3月23日(月) 9:30~11:00

■口田保育園 Tel842-1841

※3月・4月は行事、園庭解放はありません。

■落合幼稚園 Tel842-7831

※3月・4月は未就園児「幼児のひろば」はありません。



確定申告は

e-Tax で完了!

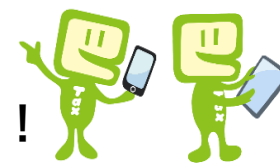

国税庁 検索
国税局・税務署



マイナンバーカードで自宅から! e-Taxのメリット

▶国税庁ホームページ「確定申告書等作成コーナー」から、スマホ等で申告書を作成し、マイナンバーカードでオンライン提出!



▲「確定申告書等作成コーナー」はこちら



- ▶自宅から申告可能
- ▶24時間利用可能 ※メンテナンス時間を除く
- ▶申告書がデータで確認可能
- ▶添付書類提出不要 ※一部書類は除く
- ▶早期還付(3週間程度で還付)

マイナンバーカード、電子証明書の有効期限にご注意を!

▶有効期限を過ぎた場合、e-Tax 手続が利用できません。



▲詳細はこちら「デジタル庁公式note」

▶確定申告期は、窓口(市区町村)の混雑が予想されます。お早めに更新手続を。

キャッシュレス納付が便利です!

- ▶便利な「振替納税」がオススメ!
- ▶5つのPay払い(〇〇ペイ)からも納付可能。



▲詳細はこちら

申告と納付の期限

【所得税および復興特別所得税、贈与税】令和8年3月16日(月)
【消費税および地方消費税(個人事業主)】令和8年3月31日(火)