公民館主催事業
EVENT GUIDE

オープンスペース
もこもこひろば

育児の合間に親同士も交流しませんか？
ボランティアの方が絵本の読み聞かせやふれあい遊びもします。
赤ちゃんから参加できますよ。

■日　時　**3**月**1**日(金)
4月**5**日(金)
10:00～11:30（時間内出入り自由）
■対　象　乳幼児とその保護者【申込不要】

くさつ子育て広場
～親子でお花見を楽しもう！～

桜の季節ですね♪音楽に合わせたふれあい遊びや春にちなんだ工作もしますよ。

■日　時　**3**月**21**日(木)
10:30～11:15
■対　象　乳幼児（1歳～3歳）とその保護者
■定　員　１０組（先着順）
■申込方法　電話・来館にて

※3月の「遊びの教室・育児相談」はお休みです。

くさつおもちゃ病院

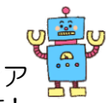

子どもの壊れたおもちゃをボランティアスタッフが、診断・治療（修理）します！

■日　時　**3**月**3**日(日)、**4**月**7**日(日)
【受付時間】10:00～12:00
【引渡時間】13:00～14:00
■費　用　無料（部品代を実費で頂く場合があります）
■申　込　不要
※ＩＣ部品やぬいぐるみの毛皮など、修理できないものがあります。ご了承ください。
※原則として１家族につき１つでお願いします。時間に余裕がある時は複数受け付けます。

新型コロナウイルス感染症の５類移行後も、当面の間、感染対策にご協力ください。
体調が悪い方は利用をお控えください。手洗いや定期的な室内の換気、三密回避・濃厚接触回避、利用者同士の距離を適切に保つなど、基本的な感染防止対策について、引き続きご理解とご協力をお願いいたします。また、事業の内容によっては、利用者の方にマスク着用を求める場合がありますので、あらかじめご了承ください。

〈夢街道ルネサンス認定地区・国土交通省〉

第 106 回
草津まち歴史の散歩道ガイド

神社仏閣、路地裏など
古き面影が残る草津のまち並み。
“歩いて”“観て”“感じて”みませんか！

■日　時　**3**月**24**日(日) 9:30～12:00
■集合場所　草津公民館
■内　容　草津学講座：草津城の歴史
散歩道ガイド：草津城コース
■講　師　草津まちづくりの会
■対　象　どなたでも
■定　員　15 人（先着順）
■携行品　ぼうし、水分補給用飲み物 など
※スニーカーなどの歩きやすい靴でお越しください。
■参加費　100 円
■申込方法　電話・来館にて
3月**4**日(月) 9:00 から受付開始
■申込締切　**3**月**21**日(木)
■共　催　草津まちづくりの会

ぱそボラ広場

初心者のパソコンに関する疑問や困っていることの相談に、パソコンボランティアが応じます。

■日　時　**3**月**14**日(木)、**28**日(木)
4月**11**日(木)、**25**日(木)
10:00～11:30
■対　象　どなたでも【申込不要】
■相談員　ぱそボラ９３２
■その他　会場にパソコン(Windows10)を１台用意しておりますが、原則としてパソコンはご持参ください。

小学唱歌を歌いましょうか

季節にあった懐かしい唱歌などを歌いましょう。
申込みは不要です。直接会場におこしください。

■日　時　**3**月**23**日(土)
13:30～15:00
■場　所　庚午中３丁目集会所（庚午中3丁目3－15）
■対　象　成人【申込不要】
■参加費　500 円
■共　催　庚午地区社会福祉協議会

グループからのお知らせ
GROUP INFORMATION

開催案内
潮風タウンウォーク

３月は、鈴が峰のどんぐりウォークさんと合同で、錦帯橋へお花見に出かけます。
ウォーキング中の水分補給をこまめに行い、体調管理に気をつけてください。

■活 動 日　**3**月**28**日(木)
※雨天時は中止です。
■集合時間　10:00
■集合場所　JR 新井口駅
■持 参 物　お弁当、飲み物、タオル
■問合せ先　090-8993-1952（代表：神田）
■そ の 他
≪新型コロナウイルス・インフルエンザについて≫
・感染防止対策は万全にして、参加するようお願いします。
・感染拡大状況によっては中止となる場合があります。

会員募集
草津ウクレレ教室
～歌は心のビタミン～

好きな歌が自由に弾けます！
（J-POP、歌謡曲、ハワイアン、ラテン、ジャズ他）
初心者でも経験者でもOKです。
気軽に参加してみませんか？

■活動日時　毎週木曜日　19:00～21:00
■対　　象　どなたでも
■会　　費　1,000 円/月
■募集定員　５人程度

情報掲示板
INFORMATION

開催案内
おれんじカフェ ひまわり

物忘れが気になる。
誰かとおしゃべりがしたい。
どなたでも、お気軽にご参加ください。

★今月のテーマ★
頭の体操
パズルやクイズで、
脳トレタイム

■開催日時　**3**月**21**日(木)
10:00～11:30
※原則、毎月第３木曜日に開催
■場　　所　草津公民館１階　研修室１
■参 加 費　100 円
■問合せ先　090-5266-5146（代表 山田）
■主　　催　草津・庚午南地区社会福祉協議会

西保健センター健康相談室

妊娠、出産、乳幼児の身体測定や育児に関する個人相談を保健師が行っています。予約不要です。

■開催日時　**3**月**11**日(月)
9:30～11:00
■会　　場　草津公民館３階　和室
■問合せ先　西保健センター（082-294-6384）

ひろしま・やまぐち公共施設予約サービスのシステム更新に伴う
インターネット予約サービスの利用及び窓口・電話での予約受付の停止について

【停止期間】
3 月 18 日(月)午前 0 時から　3 月 19 日(火)午前 6 時まで
【停止内容】
予約サービス・窓口・電話等にける予約申込、予約内容の変更・取消、利用者登録、利用者情報変更・削除など
※3 月 18 日(月)は、通常通り諸室の利用はできます。
※3 月 18 日(月)は、新たな予約の受付はできませんが、予約済み諸室の使用承認申請書及び使用料は、窓口の受付時間（8：30～17：15）内で受け付けます。
【新サービスについて】
・現在の予約サービスに登録されている利用者情報や予約情報はそのまま新サービスに引き継がれます。
・新システム更新後は URL が変わります！　新 URL　https://yoyacool.e-harp.jp/facility/

草津公民館ホームページのご案内
草津公民館 検索
http://www.cf.city.hiroshima.jp/kusatsu-k/
草津公民館のホームページがスマホからも見れます！
←二次元コードからも読み込めます。

草津公民館だよりは、下記の新聞販売店様のご協力により、みなさまのご家庭にお届けしています。ありがとうございます。
【中国新聞】草津販売所、庚午販売所、高須販売所、庚午南販売所
【朝日新聞】【毎日新聞】ＡＳＡ草津　【読売新聞】ＩＣ庚午